

奇麗な海に囲まれた ”伊江島”

～かわいいお魚たちをのぞいてみませんか～

日帰り体験学習のご案内





伊江島へ

本部港から村営フェリーに揺られること約30分。

本部半島北西約9kmに位置し、島の至る所畑が広がる牧歌的な風景と、周囲の青い海は離島ならではの美しさ。

島のシンボルである城山、数々の史跡、平和について考える戦跡、歌碑、マリンレジャー、ビュースポットなどが多い魅力的な島である。

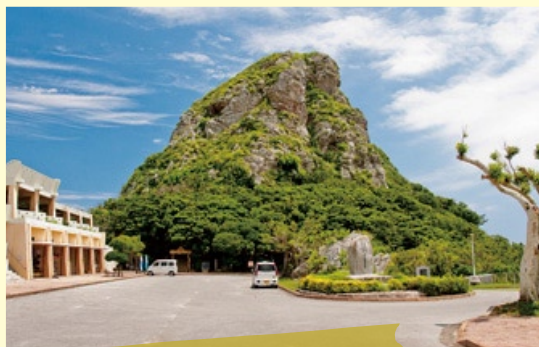

城山 (伊江島タッチュー)

島のシンボル城山。標高172mの頂上から360度のパノラマが広がり、沖縄本島や周辺の島々が望めます。



公益質屋跡

第二次世界大戦で島中の建物が焼き尽くされた伊江島。唯一残った建物がこの公益質屋跡です。砲弾の跡が生々しく残り、その惨状を今に伝えています。

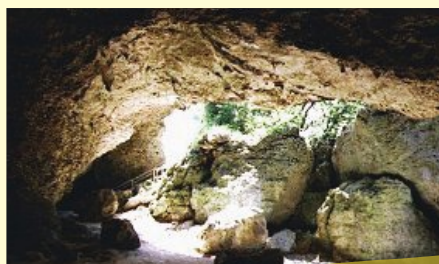

ニヤティヤ洞(千人洞)

「カ石」があり、子宝に恵まれない女性が持ち上げると願いがかなうという言い伝えがあります。また、戦争中は住民の防空壕として利用され、多くの人を収容したことから「千人洞(ガマ)」とも呼ばれています。



体験メニュー

マリンジェット

海の上を滑走する水上バイク。マリンスポーツの定番、マリンジェットはスピード感あふれ、気分爽快です。
※ライフジャケット着用、インストラクターが同乗します。

バナナボート

マリンアクティビティーの定番であるバナナボートは、1度に6~8人まで乗る事が可能。人気No.1のトーイングスポーツで、豪快な海のドライブへGO!!
きっと沖縄海遊びの楽しい思い出になります。
※ライフジャケット着用

体験ダイビング

1度はダイビングをしてみたい。海の中をのぞいてみたい。でも、自分にできるかちょっと不安。本格的に始める前にとりあえず1度試してみたいと考えている人のためのコースが、「体験ダイビング」です。
インストラクターが、ダイビングの基本的なルールや注意点、機材の使い方、水中の楽しみ方などをご説明します。そして実際に機材をつけて水中へトライ。陸上とは全く異なる水中世界を心と体で堪能できます。
※ウェットスーツ着用

シュノーケル

「沖縄の海江をシュノーケリングで覗いてみたい」「ダイビングはどうか、シュノーケリングなら出来そう」。シュノーケリングコースはそんなあなたにピッタリの内容です。インストラクターが、同行しますので、お子様でも安心です!
※ライフジャケット着用
※ウェットスーツ着用

シーカヤック

シーカヤック体験は「海のお散歩」です。沖縄の青く鮮やかな珊瑚礁が広がる美しい大海原をシーカヤックで漕ぎ出してみませんか? 澄んだ青空の下、海原を独り占めしたような体験はあなたを開放してくれるはずです。



レンタサイクル

島の豊かな自然を肌を感じながら、颯爽と自転車で観光してみませんか?

島ぞうり

島ぞうり(沖縄風ビーチサンダル)にデザインナイフをつかいながらイラストを彫ります。思い出と一緒にMy島ぞうりを作ろう!

※足のサイズ23cm~28cmまで足のサイズを事前にお知らせ下さい。

マリ」体験人気No1!!

ビーチシュノーケル+バナナボートセット



フォトフレーム

癒しの風を感じる海のクラフト。世界で一つの作品に挑戦しよう!

シーサー絵付け

かたどられたシーサーに色を塗ります。カラフルに色塗り。自分だけのオリジナルシーサーを作ろう!



体験料金

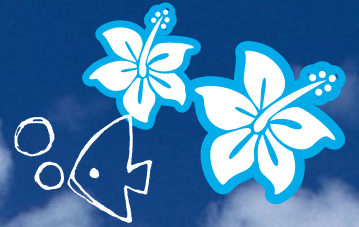

民泊マリン体験

コース名	受入期間	受入遂行人数	指導者	料金(税別)	料金(税込)
ビーチシュノーケル +バナナポートセット	通年	15名～・民泊/300名	6名/1名	5,000円	5,500円
体験ダイビング +バナナポートセット	通年	15名～・民泊/80名	6名/1名	12,000円	13,200円
ボートシュノーケル +バナナポートセット	通年	15名～・民泊/200名	6名/1名	7,000円	7,700円
シーカヤック +バナナポートセット	通年	15名～・民泊/120名	5艇/1名	5,500円	6,050円
体験ダイビング	通年	15名～・民泊/80名	1名/1名	11,000円	12,100円
ボートシュノーケル	通年	15名～・民泊/200名	6名/1名	6,000円	6,600円
ビーチシュノーケル	通年	15名～・民泊/300名	6名/1名	4,000円	4,400円
バナナポート	通年	15名～・民泊/300名	6名/1名	1,500円	1,650円
マリンジェット	通年	15名～・民泊/140名	2名/1名	2,200円	2,420円
シーカヤック	通年	15名～・民泊/120名	5艇/1名	4,500円	4,950円

○伊江ビーチ施設管理料.....100円 ○シャワー料(コイン式).....200円

※セットの場合、ビーチ施設管理料込み

日帰りマリン体験

コース名	受入期間	受入遂行人数	指導者	料金(税別)	料金(税込)
ビーチシュノーケル +バナナポートセット	通年	15名～・日帰り/140名	6名/1名	5,850円	6,435円
体験ダイビング +バナナポートセット	通年	15名～・日帰り/60名	6名/1名	12,850円	14,135円
ボートシュノーケル +バナナポートセット	通年	15名～・日帰り/140名	6名/1名	7,850円	8,635円
シーカヤック +バナナポートセット	通年	15名～・日帰り/80名	5艇/1名	6,350円	6,985円
体験ダイビング	通年	15名～・日帰り/60名	1名/1名	11,850円	13,035円
ボートシュノーケル	通年	15名～・日帰り/140名	6名/1名	6,850円	7,535円
ビーチシュノーケル	通年	15名～・日帰り/140名	6名/1名	4,850円	5,335円
バナナポート	通年	15名～・日帰り/200名	6名/1名	2,350円	2,585円
マリンジェット	通年	15名～・日帰り/70名	2名/1名	3,050円	3,355円
シーカヤック	通年	15名～・日帰り/80名	5艇/1名	5,350円	5,885円

○伊江ビーチ施設管理料.....100円 ○シャワー料(コイン式).....200円 ※レンタサイクル込み

※セットの場合、ビーチ施設管理料込み

日帰り体験

コース名	受入期間	受入遂行人数	入時間 / 所要時間	服装	料金(税別)	料金(税込)
レンタサイクル	通年	15名～150名	9時～16時/2～3時間(半日)	軽装 レインコート	1,100円	1,210円
フォトフレーム	通年	15名～50名	9時～16時/1.5～2時間	軽装	1,800円	1,980円
島ぞうり	通年	15名～50名	9時～16時/1.5～2時間	軽装	2,000円	2,200円
シーサー絵付け	通年	15名～50名	9時～16時/1.5～2時間	軽装	2,000円	2,200円



体験ダイビング

最大水深 3m~6m
マリンプレイ時間 15分~20分

指導員体制：参加者 1 名に対しインストラクター 1 名！ インストラクターとマンツーマンで安心！

体験の流れ ウェットスーツ着用

- ① バナナボートに乗り沖合に停泊している母船へ移動
- ② ブリーフィング→器材受取→エントリー →水面で呼吸練習
- ③ 潜水開始
- ④ ダイビング終了後ビーチへ戻り、シャワー・着替え

フリータイム

マリンプレイ中以外の時間は、ビーチバレーやビーチ散策をお楽しみ下さい。



シュノーケル

最大水深 2m~3m
マリンプレイ時間 20分~25分

指導員体制：参加者 6 名に対しインストラクター 1 名！



体験の流れ ウェットスーツ・ライフジャケット着用

- ① 器材受け取り
- ② ブリーフィング
- ③ エントリー →水面で呼吸練習
- ④ スノーケリング開始
- ⑤ 終了後→シャワー・着替え



フリータイム

マリンプレイ中以外の時間は、ビーチバレーやビーチ散策をお楽しみ下さい。



ボートシュノーケル

最大水深 2m~4m
マリンプレイ時間 20分~25分

指導員体制：参加者 6 名に対しインストラクター 1 名！



体験の流れ ウェットスーツ・ライフジャケット着用

- ① バナナボートに乗り沖合に停泊している母船へ移動
- ② 器材受取→ブリーフィング→エントリー →水面で呼吸練習
- ③ スノーケリング開始
- ④ 終了後 →ビーチに戻り、シャワー・着替え

フリータイム

マリンプレイ中以外の時間は、ビーチバレーやビーチ散策をお楽しみ下さい。

Marine jet



マリッジット

最大水深

7m~10m

マリンプレイ時間

7分~10分

指導員体制；ジェットにインストラクターが同乗します！同乗人数 2名

体験の流れ

ライフジャケット着用

- ① ブリーフィング
- ② マリッジット開始
- ③ 終了後→シャワー・着替え

フリータイム

マリンプレイ中以外の時間は、ビーチバレーやビーチ散策をお楽しみ下さい。

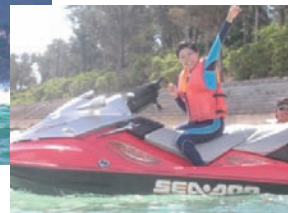

Banana boat



バナナボート

最大水深

7m~10m

マリンプレイ時間

7分~10分

指導員体制；バナナボートの一艇の定員は6名！

体験の流れ

ライフジャケット着用

- ① ブリーフィング
- ② バナナボート開始
- ③ 終了後→シャワー・着替え

フリータイム

マリンプレイ中以外の時間は、ビーチバレーやビーチ散策をお楽しみ下さい。



Sea kayak



シーカヤック

最大水深

3m~5m

マリンプレイ時間

15分~20分

指導員体制；カヤックの一艇の定員は2名

体験の流れ

ライフジャケット着用

- ① ブリーフィング
- ② シーカヤック開始
- ③ 終了後→シャワー・着替え

フリータイム

マリンプレイ中以外の時間は、ビーチバレーやビーチ散策をお楽しみ下さい。



伊江村

青少年旅行村マップ

Iejima Youth Camp Village MAP



体験会場ご案内

伊江ビーチ

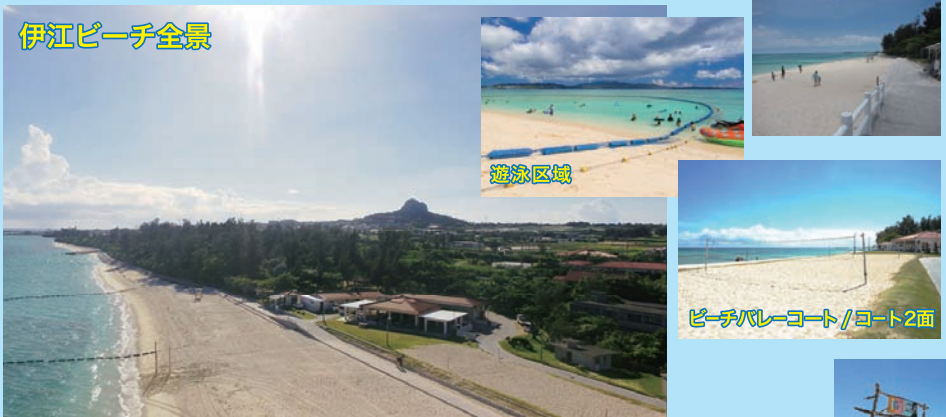

施設

入場料 100円(税込み)
 シャワー料(コイン式) 200円(税込み)
 シャワー室: 男女各7カ所
 更衣室: 男女各6カ所
 女子トイレ 5カ所
 男子トイレ: 小3 大2
 バリアフリートイレ: 男女各1ヶ所

シャワー・更衣室・お手洗い ビーチテラス/売店3店舗

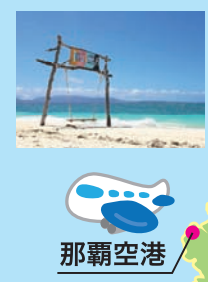

タイムスケジュール

下記スケジュールは【サンプル】となっております。
ご参加いただく人数や複数メニューを入れた場合等、所要時間は異なります。

【日帰りプラン】終日 ビーチシュノーケル+バナナポート+レンタサイクル 144名

	9:30	9:40	9:50	10:00	10:10	10:20	10:30	10:40	10:50	11:00	11:10	11:20	11:30	11:40	11:50	12:00	12:10	12:20	12:30	12:40
1組36名	伊江港到着	事前説明 自転車受け取り	スタッフ先導で 伊江ビーチへ 移動	準備 説明	ビーチシュノーケル		バナナ		シャワー 着替え		昼食									
2組36名					バナナ		ビーチシュノーケル													
3組36名					サイクリング														昼食	
4組36名																				
	12:50	13:00	13:10	13:20	13:30	13:40	13:50	14:00	14:10	14:20	14:30	14:40	14:50	15:00	15:10	15:20	15:30	15:40	15:50	16:00
1組36名	昼食		サイクリング														自転車返却・ 集合	伊江港 出発		
2組36名																				
3組36名	昼食		準備 説明		ビーチシュノーケル		バナナ		シャワー 着替え		各自 港へ移動									
4組36名			バナナ		ビーチシュノーケル															

【民泊プラン】終日 ビーチシュノーケル+バナナポート 216名

	9:30	9:40	9:50	10:00	10:10	10:20	10:30	10:40	10:50	11:00	11:10	11:20	11:30	11:40	11:50	12:00			
1組36名	伊江ビーチ 集合	準備・ 説明	ビーチシュノーケル		バナナ ポート 1-2班			バナナ ポート 3-4班			バナナ ポート 5-6班			フリータイム			シャワー 着替え	解散	
2組36名			フリータイム			ビーチシュノーケル			バナナ ポート 1-2班			バナナ ポート 3-4班			バナナ ポート 5-6班				
3組36名			バナナ ポート 1-2班			バナナ ポート 3-4班			バナナ ポート 5-6班			フリータイム			ビーチシュノーケル				
	13:00	13:10	13:20	13:30	13:40	13:50	14:00	14:10	14:20	14:30	14:40	14:50	15:00	15:10	15:20	15:30			
4組36名	伊江ビーチ 集合	準備・ 説明	ビーチシュノーケル		バナナ ポート 1-2班			バナナ ポート 3-4班			バナナ ポート 5-6班			フリータイム			シャワー 着替え	解散	
5組36名			フリータイム			ビーチシュノーケル			バナナ ポート 1-2班			バナナ ポート 3-4班			バナナ ポート 5-6班				
6組36名			バナナ ポート 1-2班			バナナ ポート 3-4班			バナナ ポート 5-6班			フリータイム			ビーチシュノーケル				

フェリー運航表

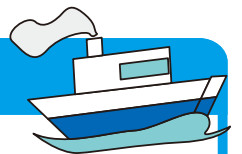

	伊江港発	本部港発	伊江港発
1	8:00	9:00	
2	10:00	11:00	
3	13:00	15:00	
	12:00	13:30	(夏期)
4	16:00	17:00	
	14:30	15:30	(夏期)
5	16:30	17:30	(夏期)

※夏休み期間中
(7月21日~8月31日)
一航海増便のため
3便以降ダイヤ改正あり

※カーフェリー(乗船)のお問
合せ・御予約は、伊江村公営
企業課
(TEL:0980-49-2255)へ
お願いします。

ご予約から開催までの流れ

1. お問い合わせ・お申し込み

- ・予約状況・メニュー詳細・その他ご不明な点等ございましたら、お気軽にお問い合わせください。
- ・お申し込み方法につきましてはFAXにて受け付けております。
- ・下見の実施も行ってありますが、当日の状況によりご希望に添えない場合がございます。(要予約)
※実際にマリンメニューを行う際には料金を頂戴いたします。(要予約)

教育旅行体験予約センター(マリン・レンタサイクルお問い合わせ)

(株)TM.Planning 〒901-0603 沖縄県南城市玉城字百名1147-1 コーポ百名102

TEL 098-949-1121 FAX 098-949-1110

2. 本予約・仮予約

- ・ご予約は随時行っております。開催日、滞在時間、体験メニュー、参加人数を記載の上、FAXにてお申し込みください。
- ・仮予約につきまして、原則3週間を仮予約期限とします。同日に別の団体様で本予約が入った場合は、弊社より確認のご連絡をさせていただきます。仮予約の決定や取消しが分かり次第早めのご連絡をお願い致します。

3. サンプルスケジュール(マリン)の作成

- ・体験メニュー・参加人数は実施日の**3カ月前**には確定しお知らせください。ご連絡がない場合、人材・器材の手配が間に合わず、ご希望に添えない場合がありますので予めご了承ください。
- ・内容が確定しましたら、スケジュールを作成いたします。その後、変更やご要望がある場合には随時調整を行います。滞在時間により、体験内容や人数の調整が必要となる事があります。
- ・スケジュールはメニューによりグループ(班)分けがございます。スケジュールが決まり次第グループ(班)分けをして頂き、実施日の2カ月前には、参加名簿をメールにご返信下さい。

4. 必要書類の提出

※実施日の2ヶ月前までのご提出をお願いします。

- ・マリンスケジュールに基づき、参加名簿と班分けサイズ表を実施日の2ヶ月前までのご提出下さい。
- ・「(有)TM.planning マリン体験学習参加申込書」書類No.1(ご利用の際は、ホームページより資料をダウンロードして頂きますようお願い致します。)
※状況により、「マリン体験学習参加許可診断書」書類No.2
- ・クラブト体験は名簿の提出のみ
- ・引率の方がメニューに参加される場合は、料金を頂戴いたします(半額)※要予約 当日のご参加はお断り致します。

*マリン体験の提出書類注意事項

①マリン体験学習参加申込書(書類No.1)

病歴調査票で“はい”“いいえ”どちらかに○をつけてください。

②修学旅行マリン体験学習参加許可診断書(書類No.2)

病歴調査票に“はい”があれば医療機関にて診察をお願いします。診察後、参加可能と判断された場合、書類No.2の参加許可診断書に医師の診断結果と捺印を頂いてください。

病歴について保護者、学校側の「許可診断」では理由を問わず受付できません。

③参加名簿及び班分け・サイズ表

マリンスケジュールをメールにてお送りいたします。書式フォームに参加名簿及び班分け・サイズ表がございます、データ入力後、返信していただく必要があります。

※提出していただく書類やデータは漏れがないか確認の後、ご返送ください。



実施日の2ヶ月前までに提出

5. 開催当日

- ・レンタサイクルは、伊江港到着後、諸注意事項、事前説明を行います。その後、レンタサイクルを受取り、各自フリーにて島内散策となります。(雨天時は、当日早朝に伊江島の天候状況をご連絡致します。)
- ・マリン体験は、マリンスケジュールに沿って集合から解散まで弊社スタッフにて進行させていただきます。ご要望がございましたら事前にお知らせください。(写真撮影等)

マリン体験のグループコントロールについて

予め決められたタイムスケジュールに沿ってプログラムを進行していきます。事前に参加者を班分けすることにより、組織的な安全管理・プログラム進行を実施します。スタッフは全体の動きや状況を把握しながら、スケジュール管理や安全管理を行います。各グループの各体験エリアへの案内を安全且つスムーズに行う役割も担っております。

※プログラムに参加される皆様には、体験内容、スケジュール(班)の把握等、ご協力頂けますようお願い申し上げます。

マリン体験への参加前の注意事項

1. 前日の体調管理はしっかり行ってください。体調に変化があれば速やかに先生に報告をしてください。
2. 持ち物は、水着・着替え・タオル・かかと付きサンダル・防寒着(時期により)日焼け止め帽子、ゴーグルなどもあると便利です。荷物は小さくまとめて下さい。
3. 午前マリンメニューに参加する方は、宿泊施設を出発前に服の下に水着を着て会場へお越しください。
4. メガネ・ハードコンタクトレンズは外して頂きます。ソフトコンタクトレンズは除く。ご自身の判断で使用し怪我や紛失をした場合、弊社では責任を負いかねます。
5. 貴重品は各自にて管理下さい。ご要望があれば貴重品袋を貸出しますので学校側又は旅行者側で管理していただくようお願いいたします。

マリニ体験・レンタサイクルのその他確認注意事項

- 民泊でマリニ体験を行う際、1軒の民家でメニューは揃えていただくようお願いいたします。マリニスケジュールの内容にもよりますが、1軒の民家に異なるメニューの生徒がいた場合集合・解散時間にズレが出てしまい、送迎できない又は何度も送迎をする等、民家さんにご負担をお掛けする事になります。
- メガネ・ハードコンタクトレンズは使用できませんが、使い捨てのソフトコンタクトレンズは自己責任で使用可能です。破損等による保証は一切ございませんので予めご了承下さい。
ダイビング・シュノーケルの参加者には度付きマスクをご用意しております。
※数に限りがある為、視力の悪い方から優先します。視力0.1以上ある方は普通のマスクで問題ありません。
- ウェットスーツは、ダイビング・シュノーケリングに参加する方のみ着用します。
- 伊江ビーチは公共施設の為、他団体様や一般客が利用している場合もございます。
- 日帰りでマリニ体験を行う際、移動手段としてレンタサイクルをご利用頂く、又は、本島よりバスの持ち込みをお願いしております。弊社での送迎は行っておりませんので、予めご了承下さい。
- レンタサイクル雨天時、マリニ体験雨天時の代替プランへ変更の際にも、会場への移動にバスの持ち込みが必要です。車両ご予約は、本隊予約とあわせて事前に伊江村船舶（0980-49-2255）へご予約をお願いします。
※レンタサイクル雨天時のキャンセル料は発生しません。
- 日帰り体験をご予約で、雨天時に自転車に乗れない場合や海況不慮によりマリニ体験の開催ができない場合、代替としてクラフト体験のご利用も可能ですが、ご予約が必要です。その際はお問い合わせ下さい。尚、施設の状況等により可能な体験や受入最大人数が変わる場合があります。また、最大受入人数を超える場合、施設の状況によりお引き受け出来ない場合もありますので、予めご了承下さい。
※民泊の場合は引き続き家業体験
※伊江島滞在が日帰りの場合に限り弊社クラフト体験をご利用頂くか、本島での代替プランをご検討下さい。
- 雨天時のレンタサイクルの中止については、当日2時間前に弊社よりご連絡致します。
尚、雨天・荒天時代替のクラフト体験へ変更が決まり、伊江島到着時に雨があがった場合でも、代替のクラフト体験を行いますので予めご了承下さい。

事務処理をスムーズに行うためのお願い

マリニ体験プログラムのご参加にあたり、準備段階が一番重要で労力を要します。準備段階が順調に過ぎればマリニ体験も80%終了したと言っても過言ではありません。ご多忙のことと存じますが、書類やデータ等はチェック後お早目にご提出頂きますよう、宜しくお願い申し上げます。

キャンセル料について

※人材・器材の手配開催上ご了承下さい。

・ 体験全体の取消料	30日前より20%、14日前より50%、3日前より70%、前日12:00以降100%
・ 体験の減員	21日前より20%、4日前より30%、2日前より50%、前日12:00以降100%

*生理によるキャンセルでもキャンセル料が発生します。

*天候等で体験開催が不可能な場合や生徒の急な怪我、病気、あるいは旅行自体不参加の場合、キャンセル料に該当しません。

(天候によるマリニ体験中止について) 基本当日判断!

参考判断基準として、開催場所が風速10m以上、波の高さ2m以上と判断された場合や雷雨の場合、開催中に突然の大雨や雪の際は、一時中断後様子を見て開催可能か協議し判断する。

※前日夕方に一度状況を報告いたし、当日の早朝に可不可の御連絡を致します。

伊江島 緊急フローチャート

事件・事故・急患 発生現場

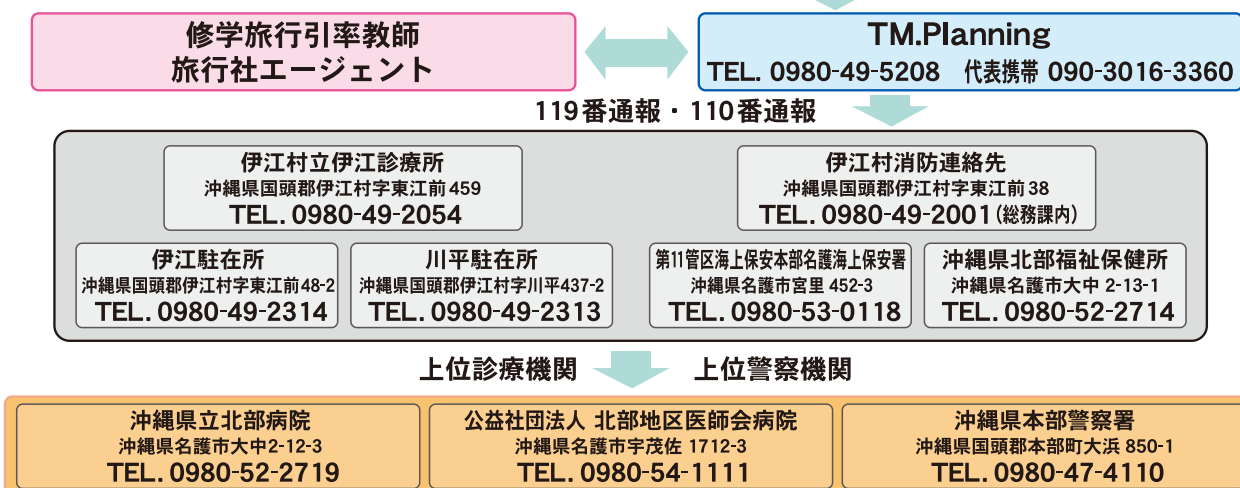

Q&A よくあるご質問

Q メガネ、コンタクトは使用できますか？

A メガネ、ハードコンタクトレンズは使用できませんが、使い捨てのソフトコンタクトレンズは自己責任で使用可能です。破損、紛失等による保証は、一切ございませんので、予めご了承くださいませ。
ダイビング・スノーケリングの参加者には度付マスクをご用意しております。
※数に限りがあるため視力の悪い方から優先します
0.1以上ある方は普通のマスクで問題ありません。

Q ウェットスーツの中には何を着ますか？

A 水着を着ていただきます。体にフィットするスクール水着が望ましい。ハーフパンツやTシャツ類はきつく息苦しさを感ずることがあります。

Q レンタサイクルは雨が降っても乗れますか？

A 雨の日は、路面が滑りやすく転倒等、事故の可能性が高くなる為、受入れが難しいです。振替プランを御準備下さい。

Q マリンの参加条件はありますか？

A 健康な方は参加可能ですが、現在何かしら問題や不安のある方は、医師の参加許可診断書(書類No.2)の提出が必要です。
※急に意識を失う体質(テンカン等)の方はご参加できません。屋内体験等も、準備しておりますのでお問い合わせ下さい。

Q マリン体験は、天気が悪い時は中止になりますか？

A 大雨、雷、強風、時化の場合は中止になることもあります。多少の雨風は問題ありません。

Q マリン体験は、生理中でも参加できますか？

A 本人の体調が悪くなければ特に問題ありません。

Q マリン体験のグループ分けは当日に決めて大丈夫？

A グループ(班)分けは当日のスケジュール進行やグループ管理、生徒の出欠など、他にもインストラクターの確保や器材の手配など、とても重要なデータになりますので必要書類提出期限内に必ずご提出ください。

TM.Planningは、沖縄県北部に位置する離島の伊江村(伊江島)に本社があります。

伊江島からレンタサイクル・文化体験・マリンスポーツを始めとし、より沖縄らしい体験が味わえるよう「民家体感学習泊(民泊)」をご提供しております。

その他、沖縄各地に、事業所・協力会社があるため、沖縄全域において満足できるサービスを提供できるようになっております。

私たちは、今もこれからも、訪れる皆様が満足し笑顔になって頂くことを常に考えています。

有限会社  TM.Planning

〒905-0503 沖縄県国頭郡伊江村字川平310番地

本
社
お
問
合
せ

TEL 0980-49-5208

FAX 0980-49-5211

※民家体験学習泊・日帰り体験学習に参加した画像はチラシ・パンフレット等に使用することがあります。

自転車を安全で快適にご使用頂くために、必ずお読みください。

交通のきまりは、みんなが道路を安全、円滑に通行するうえで守るべき共通の約束ごととして決められています。交通のきまりや、信号、標識などの意味をよく理解してお互いに守るようにしましょう。お乗りになる前に下記内容をよくお読みいただき正しいご理解とご使用をお願い致します。

※別紙の自転車安全利用五則をご確認ください。

★道路はみんなが使うところです。まわりの歩行者や車の動きに注意して、相手の立場になって、思いやり、ゆずり合いの気持ちを持ちましょう。



注意事項！

●病気やケガで安全運転ができないときは乗らない。

●乗るときは安全な服装で

- ・マフラーやスソの長いスカートなどの運転のしにくい服装はやめてください。長いズボンをはいて乗車する場合は車輪やギヤにからまることがあり危険です。チェーンへの巻き込み防止するためズボンはズボンバンドでとめてください。
- ・携帯やカメラ等を持っての片手運転は絶対にやめてください。
- ・滑りやすい靴や、かかとの高い靴などをはいて乗らない。足がペダルから外れ転倒によるケガの恐れがあります。靴はかかとの低い滑らないものをはいてください。

●アクロバットのな乗り方はしない。

- ・他の自転車と並んで走ったりジグザグ運転をしたり、競争したりしてはいけません。又、アクロバットのな乗り方も大変危険ですので絶対にやめましょう。

●スピードを出しすぎない。

- ・スピードを出しすぎるとハンドル操作がむずかしく、ブレーキも効かなくなり、事故を招く恐れがあり危険です。
- ・カーブでスピードを出すと曲がりきれずに思わぬ事故をまねきます。また、横すべりをおこし転倒する危険があります。スピードを落として走りましょう。

●ブレーキのかけ方。

- ・道路をはしっているときに、信号機や道路標識・標示、その他の交通の状況によって、徐行したり、停止したりする場合には、速度を加減するようにします。みだりに急ブレーキをかけると後ろから来る車に衝突されたり、スリップして転倒する危険があります。前方、後方に注意して安全運転してください。走行中は常にブレーキレバーを握れるようにして、やむを得ず急停止する場合は両方のブレーキをかけましょう。

●交差点の通り方

- ・信号が青になってから横断しましょう。信号機などによる交通整理の行われていない交差点に入るときは「一時停止」の標識のあるところでは、一時停止をして、安全を確かめなければいけません。交通量の少ないところでもいきなり飛び出さないで、安全を十分確かめ、速度をおとして通りましょう。また、狭い道路から広い道路に出るときは特に危険です。必ず一時停止をして安全を確かめましょう。
- ・交差点では、直進、左折、右折いずれの場合でも、後方から左折する車に巻き込まれる危険があります。このようなときは、後方の安全を確かめ交差点の相当手前で一時停止し、車を先に左折させてから発信するなど、左折する車に巻き込まれないように注意しましょう。

●凹凸の激しいところを走らない。

●滑りやすいところでは乗らない。

●スタンドを完全にはね上げていない状態で乗らない。

●駐輪時の注意

- ・自転車を駐輪場以外の場所に放置することによって点字ブロックをふさぐ、車イス・ベビーカーの通行の支障となる、景観を阻害する、災害時や緊急時の救急活動の妨げになる等、様々な問題が生じ、困る人が出てきます。又、店舗や家のそばでの駐輪は大変迷惑となりますので、必ず最寄りの駐輪場へ駐めて下さい。施設・店舗に入るときなどで駐輪場がわからない場合は、現地の係員・店員・担当の方に駐輪場所をうかがってください。
- ・岸壁や車の側に駐輪すると自転車が風で倒れて海に落ちたり、車を傷つけてしまいますのでご注意ください。砂浜や海に入れるのは禁止です。
- ・平坦な場所で必ずスタンドをロックしましょう。



こんなときどうするか

●パンクしたら

- ・パンクの原因は、クギ、ガラス破片などを踏んだときや、道路の穴に落ちたり、段差などに乗りあげたとき。パンクのまま乗りつづけますとリム、タイヤチューブを破損させます。

●ブレーキの故障やブレーキワイヤーが切れた時。

- ・ブレーキが効かない状態での走行は大変危険です。

※走行中に自転車に異常を感じた時は速やかに出発営業店舗(TMプランニング 0980-49-5208)までご連絡下さい。

※万一交通事故を起こした場合は、相手が歩行者、自転車、自動車を問わずに応急処置のあと速やかに警察に通報して下さい。また、出発営業店舗(TMプランニング 0980-49-5208)にご連絡下さい。

(有)TM.Planning マリン体験学習 参加申込書

【記入漏れや提出書類が揃わなかった場合、マリン体験にご参加いただけませんのでご注意ください】

(学校名：) (年) (組・科) (番)

体験メニューを選択して下さい： 体験ダイビング(伊江島のみ) スノーケリング バナナボート マリンジェット
 カヌー SUP(南城のみ) グラスボート(南城のみ) ハーリー体験(南城のみ)

ダイビング・シュノーケルを選択された方のみご記入下さい。

※使い捨てのソフトコンタクトレンズは付けたまま参加可能で、メガネやハードコンタクトレンズの方は度付きのマスクを貸出します

身長〔 cm〕 体重〔 kg〕 足サイズ〔 cm〕

病歴調査表 1 ※下記病歴に1つでも該当する場合はハイに○をつけて下さい。

<input type="checkbox"/> 現在、病気、ケガ等で通院、加療中である <input type="checkbox"/> 手足の動き及びスポーツを行うのに何らかの制限がある <input type="checkbox"/> 高血圧である <input type="checkbox"/> 活動性の喘息がある <input type="checkbox"/> マリン体験に影響するような処方せん等の治療薬を服用している	ハイ イイエ
※ハイに○のある方は、医師の参加許可診断書(書類No.2)の提出が必要です 参加許可診断書が無い場合、体験にご参加いただけません	

病歴調査表 2 ※下記病歴に1つでも該当する場合はハイに○をつけて下さい

<input type="checkbox"/> 結核・肺炎・自然気胸等の呼吸器系の病気にかかった事がある <input type="checkbox"/> 狭心症あるいは心臓の手術を受けた事がある <input type="checkbox"/> 不整脈等の心臓疾患にかかった事がある <input type="checkbox"/> 耳の病気・聴覚障害・平衡感覚障害になった事がある <input type="checkbox"/> 耳又は副鼻腔の手術を受けた事がある <input type="checkbox"/> 腰痛を繰り返し起こす、あるいは腰部の手術を受けた事がある <input type="checkbox"/> 1年以内に病気やケガで入院手術をした事がある <input type="checkbox"/> 極度の閉所恐怖症・高所恐怖症でパニック発作になったことがある	ハイ イイエ
※ハイに○のある方のみお答え下さい 【症状はすでに完治し現在はいたって健康体である ハイ イイエ】 ハイ⇒参加許可診断書(書類No.2)の提出は不要 イイエ⇒参加許可診断書(書類No.2)の提出が必須	

病歴調査表 3 ※ハイ・イイエ のどちらかに○をつけて下さい

<input type="checkbox"/> テンカン・発作・痙攣を起こしたことがある、それらを抑える薬を飲んでいる、急に意識を失う体質である	ハイ イイエ
※ハイに○のある方は、安全確保の観点からマリン体験にご参加頂けませんので予めご了承下さい	

同意書

海での体験学習は楽しい経験であると同時に自然がもたらす潜在的なリスクを伴う事を承知して、このプログラムに参加する事を同意します。体験学習中は各指導員の判断指示を尊重します。また、健康管理など細心の注意を払って参加します。指示に従わず私の過失によって被った損害については、同インストラクターならびに(有)TM.Planningにも、その賠償責任を問わないことを約束します。

私はこの同意書が単に注意書きで留まるものではない事を理解し、また私の病歴についても間違いがないことを確認したうえで署名します。私が未成年の場合は、私の親権者と共に署名します。

参加者名	ふりがな：	署名日：	年	月	日
	漢字：	性別：		男	女
親権者名	(印)				
住所					
緊急連絡先氏名：		(続柄：) 緊急連絡先：			

マリン体験学習 参加許可診断書

[マリンスポーツの説明]

1. ダイビング

圧縮空気呼吸装置を使い、水深3m～7mを潜ります。約2気圧近い圧力がかかります。(ウェットスーツの着用)呼吸器系・循環器系に異常がない事が要求されます。ジョギングできる程度の脚力・体力が必要です。

2. スノーケリング

簡易呼吸装置(スノーケル:頭が水面に出ている時のみ呼吸可能)を使用し浮力のあるライフジャケットを着用し潜水することなく水面より水中を観察します。(ライフジャケット、ウェットスーツの着用)ジョギングできる程度の脚力・体力が必要です。

3. バナナボート

ドラム缶サイズの細長いゴムボートに跨り、マリンジェットで引き、高速で水面を移動するためボートについているベルトをしっかり両手でも持てる必要があります。バナナボートが転覆して海に落ちる事があります。(ライフジャケットの着用)

4. マリンジェット

インストラクターが操縦する前方又は後方に同乗します。高速で水面を移動するため振り落ちないよう耐えられる体力が必要です(ライフジャケットの着用)

5. カヌー

2名乗りカヌーを漕いで楽しめます。パドルを持ちボートを漕ぐ体力が必要です。カヌーが転覆して海に落ちることがあります。(ライフジャケットの着用)

6. SUP

1名乗りSUPを漕いで楽しめます。パドルを持ちSUPを漕ぐ体力が必要です。SUPが転覆して海に落ちることがあります。(ライフジャケットの着用)

7. グラスボート

船底がガラス張りになっているボートに乗船し、海の中を覗くことができるボートです。波の状況によっては酔いを起こします。また一度海に出ると直ぐ陸に戻ってくることは出来ません。

8. ハーリー体験

12名乗りのハーリー(木製の船)を漕いで楽しめます。パドルを持ちボートを漕ぐ体力が必要です。ハーリーが転覆して海に落ちることがあります。(ライフジャケットの着用)

病歴調査表でハイに該当する方の提出書類です!

この書式は、貴方がマリンスポーツに参加できるかどうかを医師の方にお伺いするものです。現在貴方の体調がマリンスポーツに参加する事が可能か医学的に判断して頂き、不安要素を少しでもなくし安全に取り組む為のものです。

【生徒記入欄】 体験する種目に○を付け医師の方に何を体験するのか明確にお伝え下さい
 ダイビング(伊)・スノーケリング・バナナボート・マリンジェット・カヌー・SUP(南)・グラスボート(南)・ハーリー体験(南)

医 師 記 入 欄

※マリンスポーツの参加に当たっては上記の内容になり、このことを含め生徒が参加可能か診断をお願いします
該当項目の□にチェック印をつけてください ※ 念の為参加可能な種目全てにチェックをお願いします

病名:

- | | |
|---|--|
| <input type="checkbox"/> ダイビングに参加する上で支障はありません | <input type="checkbox"/> マリンスポーツを行うことは勧められません |
| <input type="checkbox"/> スノーケリングに参加する上で支障はありません | <input type="checkbox"/> カヌーに参加する上で支障はありません |
| <input type="checkbox"/> バナナボートに参加する上で支障はありません | <input type="checkbox"/> SUPに参加する上で支障はありません |
| <input type="checkbox"/> マリンジェットに参加する上で支障はありません | <input type="checkbox"/> グラスボートに参加する上で支障はありません |
| | <input type="checkbox"/> ハーリー体験に参加する上で支障はありません |

<p>参 加 者</p> <p>署名日 年 月 日</p> <p>学校名 _____</p> <p>学 年 年 組 番</p> <p>生徒氏名 _____</p>	<p>病院名 _____ 印</p> <p>住 所 _____</p> <p>T E L _____</p> <p>担当医名 _____ 印</p>
--	--

【マリン体験をご予約の団体様へ】

★スタッフや時間の調整が必要となりますので、ご希望の時間等も含めて**実施日の3カ月前までには本予約をお願いします。**
詳細を頂かなければスタッフや器材の手配が間に合わなくなり、ご希望の体験内容が実施出来ない場合がございます。

- ・タイムスケジュールに基づき班分けをお願いします。
- ・マリン体験ができない生徒様につきましては屋内体験が可能ですのでご相談下さい。

提出書類一覧

- ① 参加申込書 書類No.1 ※安全確保の為、生徒さんのみで記載せず、署名する親権者と内容を確認しながら一緒に記載して下さい
病歴調査票で1つでも病歴に該当する場合、“ハイ”に○をつけて下さい
自分で“ハイ”か“イエ”が分からない時は生徒の安全の為にハイに○をつけるようにお願いします。その場合、医師に相談し医師がマリンスポーツに参加する事を可能と判断したら、参加許可診断書(書類No.2)を作成し添付して下さい。
※医師ではなく保護者や学校の先生の許可判断書では受け付けることが出来ませんので、予めご了承下さい(但し、保護者が医師の場合は除きます)
注)参加者と保護者の署名及び、捺印は必ず記入漏れのないようにお願いします。書類に不備があった場合、再度提出を依頼する事になり、提出期限に間に合わず参加出来ない場合がございます。
- ② 参加許可診断書 書類No.2
参加申込書(書類No.1)の病歴調査表で該当病歴のある方は、参加許可診断書(書類No.2)に医師の診断結果と捺印を頂いて下さい。別途医師から診断書をもらう場合は併せて提出して下さい。
- ③ 参加名簿及びサイズ表
別シートに参加名簿(班分け)及びサイズ表がございますので、そちらに入力しメールにてご提出をお願いします。
※参加申込書、参加名簿及びサイズ表はスタッフ・器材の手配都合上、**実施日の2ヶ月前までにご提出をお願いします。**
期日までに書類が揃わない場合、スケジュールの変更又は中止になる場合がございますのでご注意ください。
(マリンスポーツに参加される先生方は生徒同様、参加申込書・サイズ表をご提出下さい)
参加申込書と参加名簿はご提出する前に必ず記入漏れ等のご確認をお願いします。

参加名簿入力方法

- ① 参加名簿はクラス順、出席番号順に入力
マリン体験はメニューによって実施場所や所要時間が異なります。そのため、民泊の場合かつメニュー選択制(伊江島のみ)の場合は送迎の関係もありますので、民家ごとの体験内容は揃えていただく様をお願いします。
【軒の民家にメニューの異なる生徒がいた場合、集合解散時間が異なり、送迎する民家さんに迷惑をお掛けします】
例)先に5~6名の班で体験内容を揃えて、民家割を行う際にその班を民家班とする など
- ② マリン体験の班分けはタイムスケジュールを基に振り分けをお願いします
マリン体験はメニューにより班の人数が異なります。参加名簿の上部をご確認下さい
参考:マリンジェット・カヌーの定員は2名となります(班分け:2名1組とし、こちらを1班とします)
参考:シュノーケリングは6名に1名のインストラクターがつきます(班分け:6名1組とし、こちらを1班とします)
参考:バナナボートは基本6名1班となります(班分け:6名1組とし、こちらを1班とします)

スムーズなマリン体験実施に向けたお願い

- 参加申込書、参加名簿・サイズ表は、ご提出前に必ず記入漏れ等のご確認をお願いします。
以下の場合、再度書類を修正・送付していただく必要がありますのでご注意ください
- ① 参加申込書の記入漏れ・・・本人の署名、保護者の署名及び捺印、病歴の‘ハイ、と‘イエ、のどちらにも○がついていない
 - ② 参加申込書(病歴調査表1)で‘ハイ、に該当しているが、医師の参加許可診断書(書類No.2)がない
 - ③ 参加申込書(病歴調査表2)で‘ハイ、に該当し、今現在も完治していない方で、医師の参加許可診断書(書類No.2)がない
 - ④ 参加名簿・サイズ表に記入漏れがある(特にダイビング・シュノーケリングの参加者)
- マリン体験のご参加にあたり、準備段階が一番重要で労力を要します。準備段階が順調にいけばマリン体験も80%成功したと言っても過言ではありません。ご多忙のところ恐縮ですが、書類やデータ作成へのご協力お願い申し上げます。

確認事項

- 基本的にウェットスーツは、ダイビング・シュノーケリングを選択した方のみ着用します。
- 単品メニュー(バナナボートのみ等)の場合は、下記のシャワー代等が体験料金とは別途発生致しますので予めご了承下さい。下記料金については体験料金と併せて後日請求させていただきます。
【伊江島】入場料100円 シャワー料200円 合計300円(税込) ※セットの場合施設管理料は、体験料に含まれます。
- 各ビーチは公共施設の為、同日に一般のお客様や他団体様と重なる事がありますので予めご了承願います。
- 伊江島において、日帰りでのレンタサイクルの雨天時やマリン体験のみご予約の場合に、島内の移動手段として本島よりバスの持込みをお願いしております。弊社で送迎等は行っておりませんので、予めご了承下さい。
- 先生方のマリン体験料金は通常料金の半額となります。参加を希望される場合には生徒様と同じよう事前のご予約をお願いします。原則、当日参加は行っていません。
- キャンセル料について、団体全取消は実施日の30日前より20%、14日前より50%、3日前より70%、前日12時より100%が発生します。人数の減員は実施日の21日前より20%、4日前より30%、2日前12時より50%、前日12時より100%が発生します。尚 天候等で体験自体の開催が不可能な場合や生徒様の急なケガ、病気、あるいは旅行自体不参加についてのキャンセル料は発生致しません。
- 雨天・荒天時や海洋状況によりマリン体験が実施出来ない場合の代案のご検討をお勧め致します。
(民泊中の場合は引き続き民家での家業体験となり、伊江島にて日帰りの場合には持込みバスによる島内観光となります)
弊社ではシーサーの絵付けは可能ですが、スペースや人数に限りがありますので事前にご相談下さい。
- 荒天時のマリン体験実施可否判断については、判断が必要な場合には**原則当日の早朝に学校責任者・旅行社責任者・実施責任者間で協議を行い判断します。**ゲリラ豪雨のような突如の雨は、一時中断し様子を見て再開可能か判断します。
【参考判断基準】風速10m以上、波の高さ2m以上、雷の発生(注意報・警報)など